

1 Corte Transversal 01
ESCALA: 1 : 75

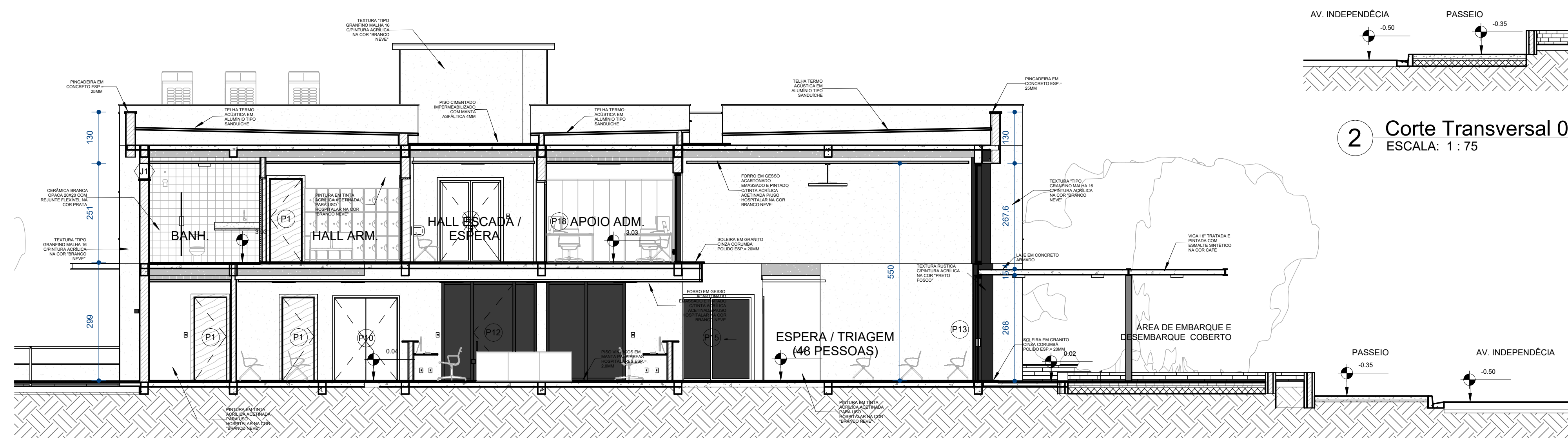

2 Corte Transversal 02
ESCALA: 1 : 75

3 Corte Transversal 03
ESCALA: 1 : 75

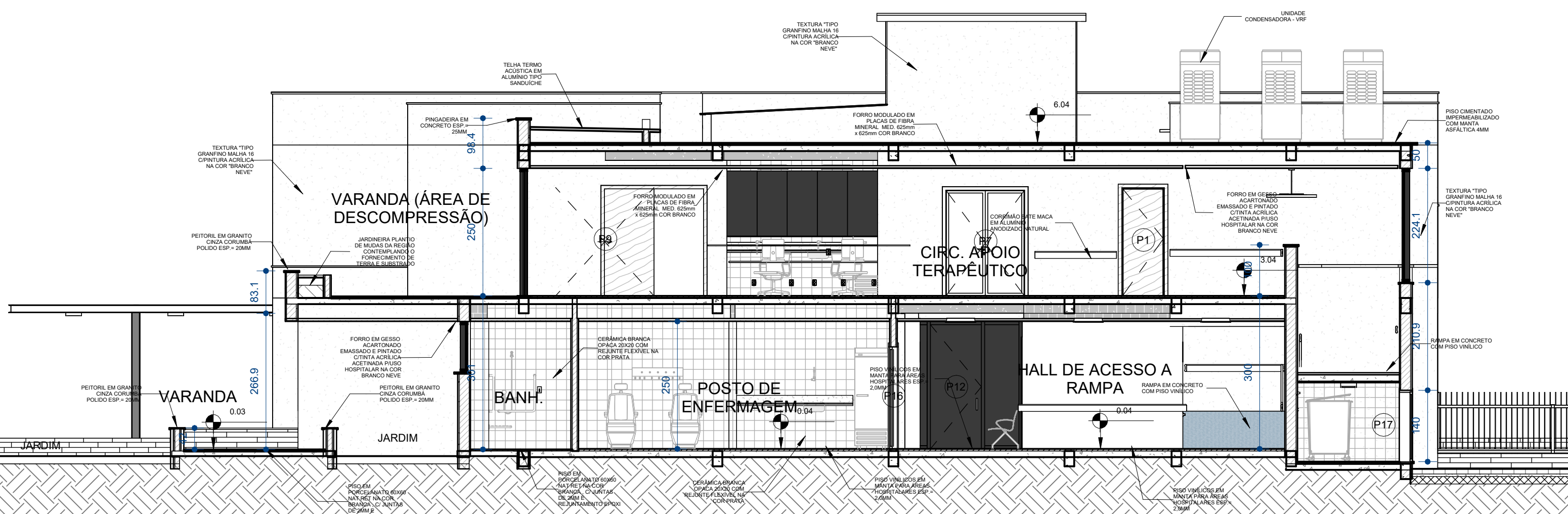

2 Corte Transversal 02
ESCALA: 1 : 75

3 Corte Transversal 03
ESCALA: 1 : 75

QUADRO DE ESQUADRIAS PAV. TÉRREO - PORTAS "Px"					
Marca	Nota-chave	Quant.	Largura	Altura	
P1	PORTA EM MADEIRA MACIÇA REVESTIDA EM LAMINADO MELAMÍNICO ACABAMENTO LISO NA COR BRANCA	38	0.80	2.10	
P2	PORTA EM MADEIRA MACIÇA REVESTIDA EM LAMINADO MELAMÍNICO ACABAMENTO LISO NA COR BRANCA	3	0.70	2.10	
P3	PORTA EM MADEIRA MACIÇA REVESTIDA EM LAMINADO MELAMÍNICO ACABAMENTO LISO NA COR BRANCA	9	0.60	2.10	
P4	PORTA PNE EM MADEIRA MACIÇA REVESTIDA EM LAMINADO MELAMÍNICO ACABAMENTO LISO EQUIPADA C/ PUXADOR EM AÇO INOX E BATEDOR DE PORTA EM CHAPA DE ALUMÍNIO	9	0.93	2.11	
P5	PORTA PLUMBIFERA EM MADEIRA COM CHAPA DE CHUMBO NA ESTRUTURA REVESTIDA EM LAMINADO MELAMÍNICO ACABAMENTO LISO NA COR BRANCA	1	1.20	2.10	
P6	PORTA "DUPLA EM MADEIRA MACIÇA REVESTIDA EM REVESTIDA EM LAMINADO MELAMÍNICO ACABAMENTO LISO NA COR BRANCA	14	1.40	2.10	
P7	PORTA "DUPLA EM MADEIRA MACIÇA REVESTIDA EM REVESTIDA EM LAMINADO MELAMÍNICO ACABAMENTO LISO NA COR BRANCA	2	1.60	2.10	
P8	PORTA DE CORRER EM MADEIRA MACIÇA REVESTIDA EM LAMINADO MELAMÍNICO ACABAMENTO LISO NA COR BRANCA	1	1.00	2.13	
P9	PORTA DE CORRER EM MADEIRA MACIÇA REVESTIDA EM LAMINADO MELAMÍNICO ACABAMENTO LISO NA COR BRANCA	3	2.00	2.13	
P10	PORTA DUPLA EM ABS TIPO "VAI E VEM" EQUIPADA C/ VISOR E PARA-CHOQUES EM ALUMÍNIO	2	1.60	2.10	
P11	PORTA DUPLA EM ABS TIPO "VAI E VEM" EQUIPADA C/ VISOR E PARA-CHOQUES EM ALUMÍNIO	4	1.80	2.10	
P12	PORTA EM VIDRO TEMPERADO 10MM C/ PUXADORES EM AÇO INOX ACABAMENTO ESCOVADO ME. 120CM. EQUIPADA C/ MOLAS DE PISO	3	1.00	2.44	
P13	PORTA DUPLA EM VIDRO TEMPERADO 10MM C/ PUXADORES EM AÇO INOX ACABAMENTO ESCOVADO ME. 120CM. EQUIPADA C/ MOLAS DE PISO	2	2.00	2.59	
P14	PORTA DUPLA EM VIDRO TEMPERADO 10MM C/ PUXADORES EM AÇO INOX ACABAMENTO ESCOVADO ME. 100CM. EQUIPADA C/ MOLAS DE PISO	1	2.00	2.44	
P15	PORTA DUPLA DE CORRER EM ALUMÍNIO ANODIZADO PRETO COM PELCULA TRANSLUCIDA	11	2.00	2.10	
P16	PORTA DUPLA DE CORRER EM ALUMÍNIO ANODIZADO PRETO - JANELAS "Jx"	1	1.80	2.00	
P17	PORTA DUPLA EM ALUMÍNIO ANODIZADO NA COR PRETA COM FECHAMENTO EM VENEZIANAS	3	1.80	1.40	
M18a	PORTA DUPLA EM ALUMÍNIO ANODIZADO NA COR PRETA COM FECHAMENTO EM VENEZIANAS	3	1.80	1.40	
J1	JANELA EM ALUMÍNIO ANODIZADO NA COR PRETA COM FECHAMENTO EM VENEZIANAS	25	1.20	0.40	
P19	PORTA DUPLA EM ALUMÍNIO ANODIZADO NA COR PRETA COM FECHAMENTO EM VENEZIANAS	2	1.20	2.10	
J2	JANELA EM ALUMÍNIO ANODIZADO NA COR PRETA COM FECHAMENTO EM VENEZIANAS	3	1.50	1.20	
P20	PORTA DUPLA EM ALUMÍNIO ANODIZADO NA COR PRETA COM FECHAMENTO EM VENEZIANAS	11	0.60	1.60	
P21	PORTA DUPLA EM ALUMÍNIO ANODIZADO NA COR PRETA COM FECHAMENTO EM VENEZIANAS	9	0.80	1.00	
P22	PORTA DUPLA DE CORRER COM ESTRUTURA METÁLICA E FECHAMENTO EM BARRAS CHATAS PINTADO EM ESMALTE SINTÉTICO NA COR PRETO FOSCO	1	7.00	2.00	
P23	PORTA DUPLA DE CORRER COM ESTRUTURA METÁLICA E FECHAMENTO EM BARRAS CHATAS PINTADO EM ESMALTE SINTÉTICO NA COR PRETO FOSCO	1	7.00	2.00	

OBS:
1 - COTAS EM CENTÍMETROS;
2 - AS MEDIDAS DEVEREM SER CONFERIDAS NO LOCAL.

SECRETARIA DE GESTÃO E INOVAÇÃO

gestaoinovacao@caboRIO.rj.gov.br
Praça Tiradentes, s/n
Centro - Cabo Frio/RJ
caboRIO.rj.gov.br

SECRETARIA DE GESTÃO E INOVAÇÃO

gestaoinovacao@caboRIO.rj.gov.br
Praça Tiradentes, s/n
Centro - Cabo Frio/RJ
caboRIO.rj.gov.br

Título:
Projeto Básico de Arquitetura - Reforma e Ampliação de Unidade de Pronto Atendimento UPA - Porte III - TAMOIOS

Secretaria: **Secretaria Municipal de Saúde**

Setor: **Gabinete Secretária**

Endereço: **Avenida Amaral Peixoto, KM 136, Samburá, Distrito de Tamoios - Cabo Frio - RJ**

Responsável Projeto: Akihiro Sumavielle Tokuda	Reg. CAU/CREA: CAU N°A33974-1	Prancha:
Desenho: Cortes Transversais	Escala: 1 : 75	Data: 12/05/2025
		05/10